

SO GNO

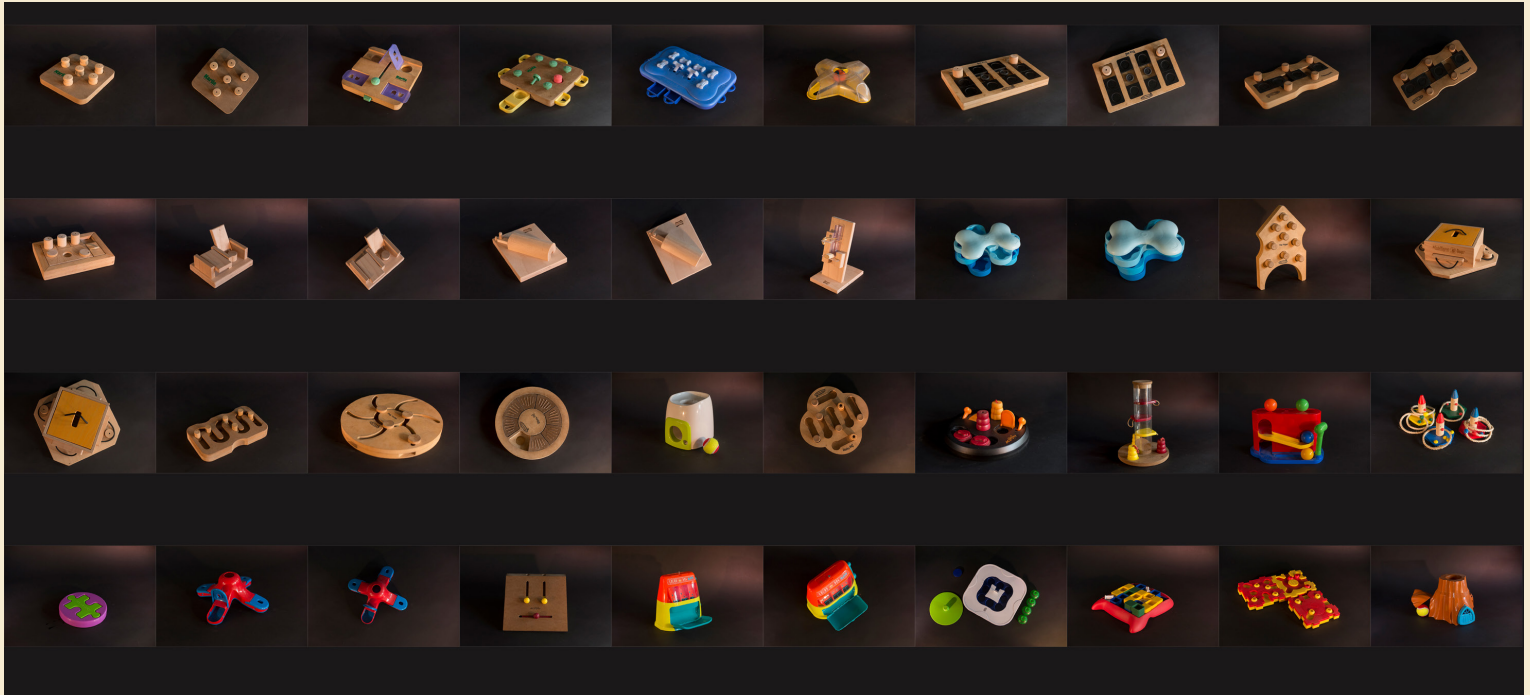

Een Spiel-O-Theek? Is dat niet een spelletjes-uitleen voor kinderen? Dat klopt! Maar waarom niet ook voor uw hond? Sogno Honden Services introduceert Sogno's Spiel-O-Theek; een eindeloze collectie aan puzzels voor hond&baas.

Waarom de Spiel-O-Theek?

Iedereen kent het wel; je hebt uren gewandeld met de hond en terwijl je als baas voldaan op de bank gaat zitten om even bij te komen, staat je hond alweer met zijn bal in zijn bek. De blik die hij u toewerpt zegt genoeg. "Gaan we nog wat doen?", lijkt hij te zeggen.

Een hondenpuzzel kan hier een oplossing bieden. Deze spelletjes zijn hersenkrakers op verschillende niveau's waarmee u uw hond (& soms ook uzelf) mentaal aan het werk kan zetten. Dat is in meer dan 1 situatie een uitkomst. Omdat deze denkspellen zo vermoeiend zijn, zijn ze ook een perfecte uitkomst voor de hond die moet herstellen van een operatie en dus nog rustig aan moet doen. Of voor de werkhond die na uren wandelen en fietsen nog steeds staat te stuteren. En wat dacht u van die ijskoude, natte winterdagen waarop zowel baas als hond niet bepaald zin hebben in een lange wandeling buiten? Kortom; denkspellen zijn een fantastische aanvulling en afwisseling op jullie dagritme!

Huren bij de Spiel-O-Theek

Maar het aanschaffen van zo'n denkspel kan nog wel eens een drempel zijn. En dan hebben we het nog niet eens over die viervoetige Einsteins, die een spel na drie keer al met twee poten in de neus voltooien.

Gelukkig komt daar Sogno's Spiel-O-Theek om de hoek kijken. Over de jaren heen hebben we een breed arsenaal aan spellen verzameld, van beginner tot gevorderd niveau. Met de Spiel-O-Theek willen we deze leuke bezigheid graag met andere baasjes en honden delen en stellen we onze collectie en eigen ervaringen beschikbaar. Iedereen is welkom; om bij ons te huren hoeft u dus geen klant te zijn van Sogno.

Ben u nieuwsgierig geworden en staat uw viervoeter naast u al te trappelen van enthousiasme? Lees op de volgende pagina hoe het aanmelden en het huren verloopt. Graag tot snel!

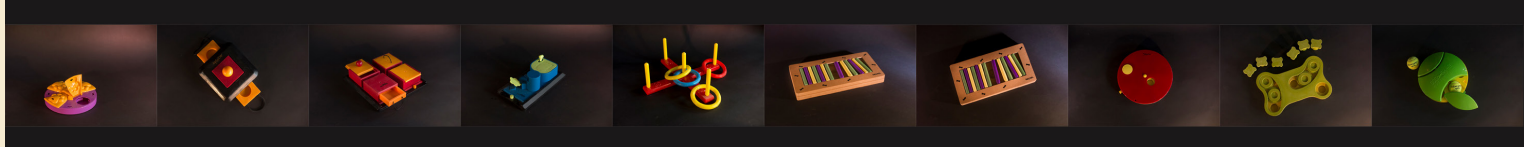

Lid worden

Om spelletjes te huren is een vrijblijvend lidmaatschap bij de Speel-O-Theek nodig. Zodra u lid bent en uw eigen lidnummer heeft gekregen, kunt u direct beginnen met het huren. Zo gaat het in zijn werk:

1. U stuurt een mailtje naar: sognohondenservices@hotmail.com
Vermeldt in de titel 'Aanmelden Speel-O-Theek' en laat uw gegevens in de mail achter.
2. Nadat wij uw gegevens hebben ontvangen, krijgt u van ons uw persoonlijk lidnummer.
3. Op de Speel-O-Theek pagina van onze website (www.sognohondenservices.nl/9675-speel-o-theek.html) vindt u een compleet overzicht van ons aanbod. Als u meer wilt weten over een spel klikt u op de foto; u wordt dan doorgeleid naar de pagina van het spel. Hierop staat het spelverloop, eventuele tips en leuke foto's.
4. Op deze pagina vindt u ook het kopje 'Dit spel reserveren'. Vult u hier uw naam en lidnummer in, en uw aanvraag voor dat spel staat.
5. Wij informeren u zo snel mogelijk over de beschikbaarheid van het spel. Als het nog vrij is, spreken we een datum af waarop u het spel kunt ophalen.
6. Bij het ophalen van het eerste spel vragen wij u om het inschrijfgeld, het leengeld en de borg te voldoen. Voor meer informatie over de kosten ziet u het kopje hiernaast. Let op: U kunt bij ons enkel contant afrekenen.
7. Tegen het einde van de afgesproken leenperiode neemt u weer contact op om een datum af te spreken waarop u het spel terug komt brengen. Als u dat wilt, kunt u meteen voor die datum een nieuw spel reserveren. Wij vragen u wel om het spel schoon te maken voor u hem retourneert.

Mocht u tegen dingen aanlopen tijdens het puzzelen of heeft u vragen over de aanleerfase of andere facetten van de denkspeellen, geef dit dan gerust aan via de mail. Wij helpen u graag om het spelen van de spelletjes zo leuk mogelijk te maken.

De kosten

Voor het huren van spelletjes bij de Speel-O-Theek vragen wij een kleine bijdrage per huurperiode. Dit is zodat wij versleten spelletjes kunnen vervangen en waar mogelijk het aanbod kunnen uitbreiden.

Hieronder volgt een opsomming van de kosten van uw lidmaatschap:

Inschrijfgeld

Bij uw inschrijven rekenen wij eenmalig € 12 administratie kosten. Dit bedrag vragen wij u te voldoen zodra u uw eerste spel komt ophalen.

Leengeld

Het huren van een puzzel kost € 5,- per 14 dagen. Dit is dan ook de standaard verhuurperiode. Wilt u langer huren, geef dit dan tijdig aan zodat wij er rekening mee kunnen houden.

De maximale verhuurperiode is 21 dagen.

Borg

Per uitgeleend spel rekenen wij een borg. Bij het terugbrengen van het spel wordt de borg weer gecrediteerd. Hierbij wordt wel gekeken naar de staat van het spel. Indien deze zeer beschadigd terug wordt gebracht en/of er onderdelen missen, kan er besloten worden om de borg niet uit te keren. Standaard is er sprake van onderstaande bedragen:

€ 20 per voerbal / slowfeeder

€ 35 per denkspel

€ 160 voor de GoDogGo

Bovenstaande bedragen zijn onder voorbehoud. Actuele prijzen en of afwijkingen worden altijd vermeld op de internetpagina van het spel zelf.

Zie de volgende pagina voor de huisregels en contactinformatie.

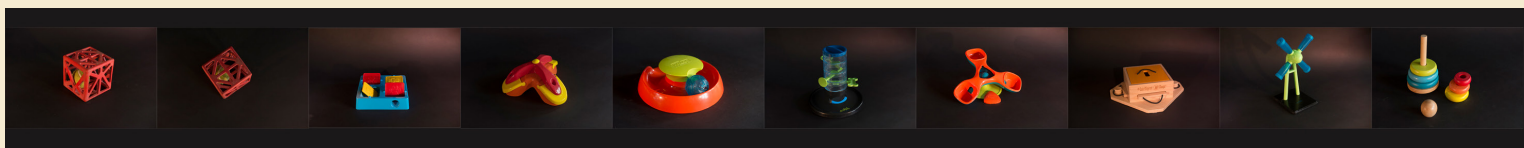

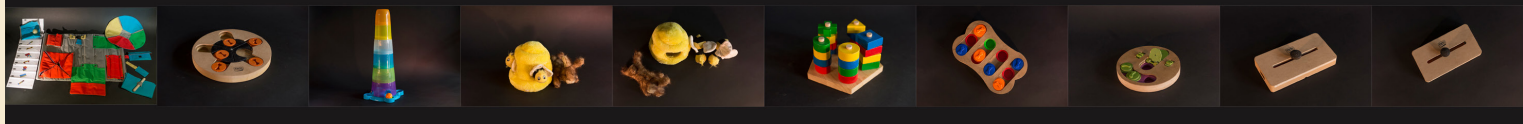

Reglement bij gebruik van Sogno's Spiel-O-Theek

1. Bij inschrijving dient u een geldig legitimatiebewijs mee te nemen en contant te betalen.
2. U wordt geacht op de hoogte te zijn van de huisregels en de kosten van uw lidmaatschap bij gebruik van de Spiel-O-Theek.
3. U kunt één of meerdere spellen per keer lenen voor een periode van één tot maximaal drie weken, op verzoek is verlenging mogelijk mits het spel niet voor anderen is gereserveerd.
4. U kunt het spelletje aanschaffen of later opnieuw lenen.
5. Indien u een spel heeft gereserveerd en het spel was bezet, dan ontvangt u een mailtje zodra een spel in de uitleen retour is.
6. Uitleengeld is 5,- per 14 dagen per object.
7. Speluitleen is alleen mogelijk na betaling van de borg!
8. Voor of op de laatst maximale uitleendag dient u er zorg voor te dragen dat het spel in een goede en schone staat retour komt.
10. Indien u de uitleentermijn overschrijdt zonder ons hierover te informeren volgt wordt de borg in bewaring gehouden. Indien u het spel later retourneert geldt een boete-bedrag van € 3 per dag.
11. Voor het gebruik van de spellen dient u controle te hebben over het gedrag van uw hond. Dit betekent dat het spel alleen onder toezicht van een volwassene gespeeld kan worden, u kunt de hond er niet mee alleen te laten.

Omdat de aard van de meeste spellen zo is dat er geen reparatie kan plaatsvinden, zal bij ernstige schade of vermissing van (vitale) onderdelen de borg worden gebruikt voor aanschaf van een nieuw spel.

12. U bent als huurder zelf verantwoordelijk voor het spel gedurende de huurperiode. Bij verlies of diefstal wordt de borg in rekening gebracht
13. Het speelgoed mag niet worden (door)verhuurd of uitgeleend worden aan derden.
14. Sogno Honden Services is niet aansprakelijk voor schade ontstaan door gebruik van de spelletjes op welke wijze dan ook.

Sogno's Spiel-O-Theek
onderdeel van **Sogno Honden Services**

Iné & Leonie van den Ende

Tel. 06-54 78 60 23
sognohondenservices@hotmail.com
Heerenweg 7, 3329KD Dordrecht

KvK 24371170



